

SUPERFICIE CONSTRUIDA	
Total vivienda	119,66 m ²
Terrazas exteriores	16,10 m ²
Aparcamiento	18,70 m ²
SUPERFICIE ÚTIL	
VIVIENDA	113,68 m ²
Terraza cub. (100%)	94,29 m ²
Terraza des. (50%)	11,34 m ²
Terraza des. (50%)	8,05 m ²
SUP. PARCELA	
	206,81 m ²

VIVIENDA	
01 terraza cub. salón	105,63 m ²
02 corredor cocina	09,20 m ²
03 aseó cortesia	44,34 m ²
04 dormitorio ppal.	01,50 m ²
05 baño dorm. ppal.	13,34 m ²
06 baño dormitorios	04,00 m ²
07 dormitorio 2	04,16 m ²
08 dormitorio 3	10,09 m ²
09 escalera	10,69 m ²
10 corredor	01,89 m ²
11 terraza cub. dorm.	04,28 m ²

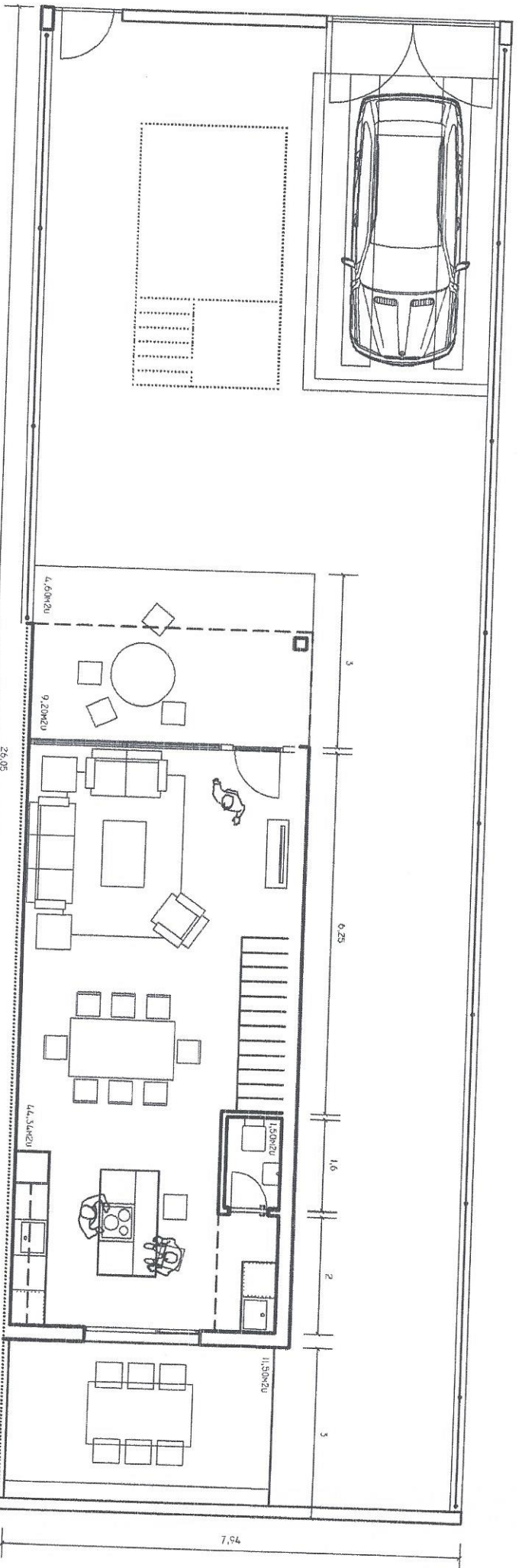
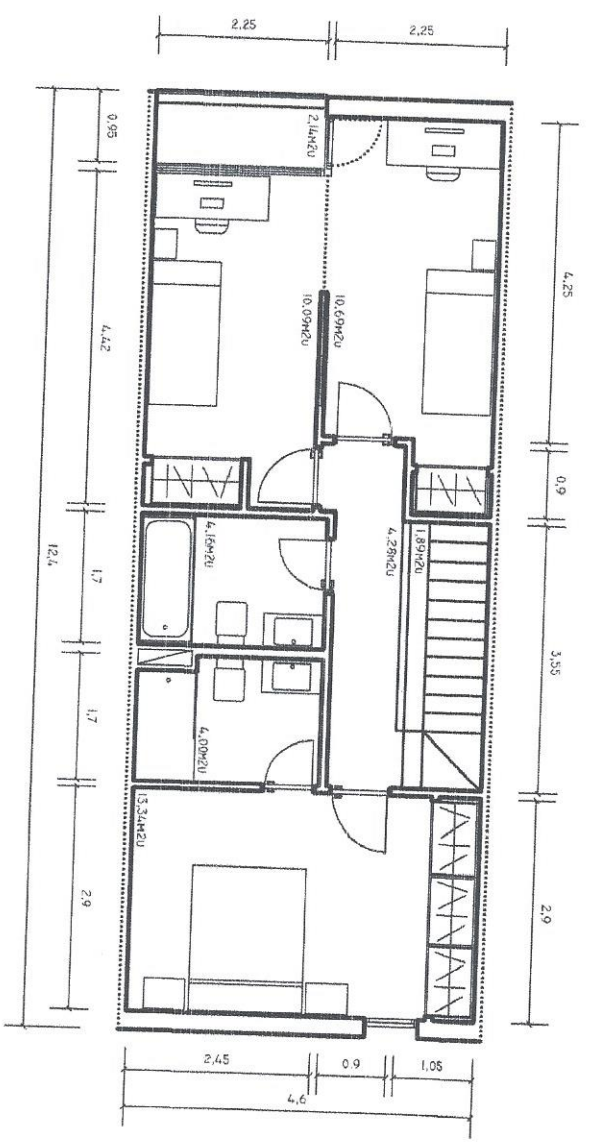

PLANTAS VIVIENDA 07

E=1/100

VIVIENDAS EN C/ OLOCAU, BENAGUACIL
ENERO 2023

Antonio Iglesias Peral
Arquitecto col. 5801