

SUPERFICIE CONSTRUIDA

TOTAL VIVIENDA	119,66 M ²
TERRAZAS EXTERIORES	16,10 M ²
APARCAMIENTO	18,70 M ²

SUPERFICIE ÚTIL

VIVIENDA	94,29 M ²
TERRAZA CUB.(100%)	11,34 M ²
TERRAZA DES.(50%)	8,05 M ²

SUP. PARCELA	125,04 M ²
--------------	-----------------------

VIVIENDA 105,63 M²

01 TERRAZA CUB. SALÓN	09,20 M ²
02 COMEDOR COCINA	44,34 M ²
03 ASEO CORTESIA	01,50 M ²
04 DORMITORIO PPAL.	13,34 M ²
05 BAÑO DORM. PPAL.	04,00 M ²
06 BAÑO DORMITORIOS	04,16 M ²
07 DORMITORIO 2	10,09 M ²
08 DORMITORIO 3	10,69 M ²
09 ESCALERA	01,89 M ²
10 CORREDOR	04,28 M ²
11 TERRAZA CUB. DORM.	02,14 M ²

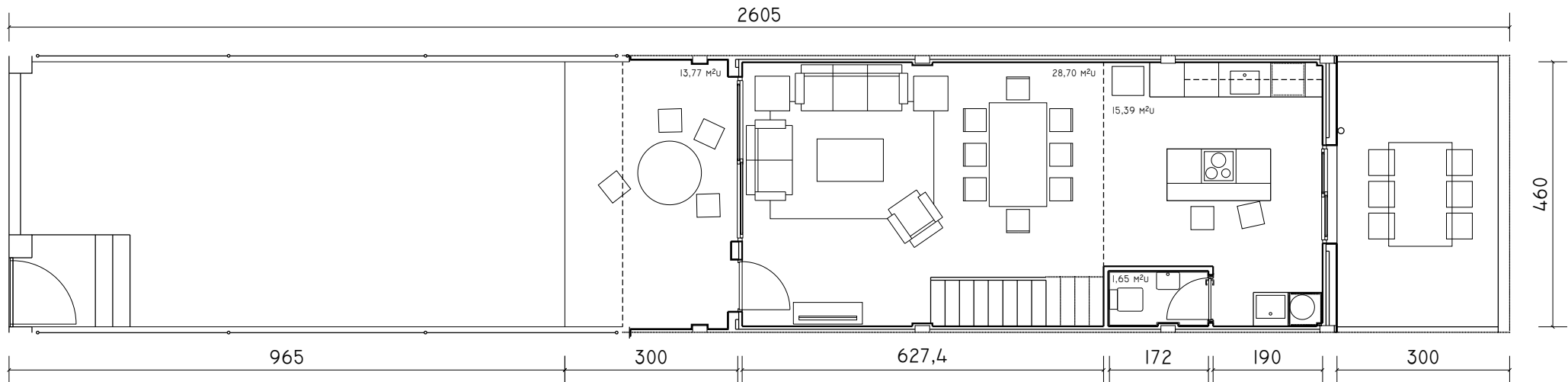
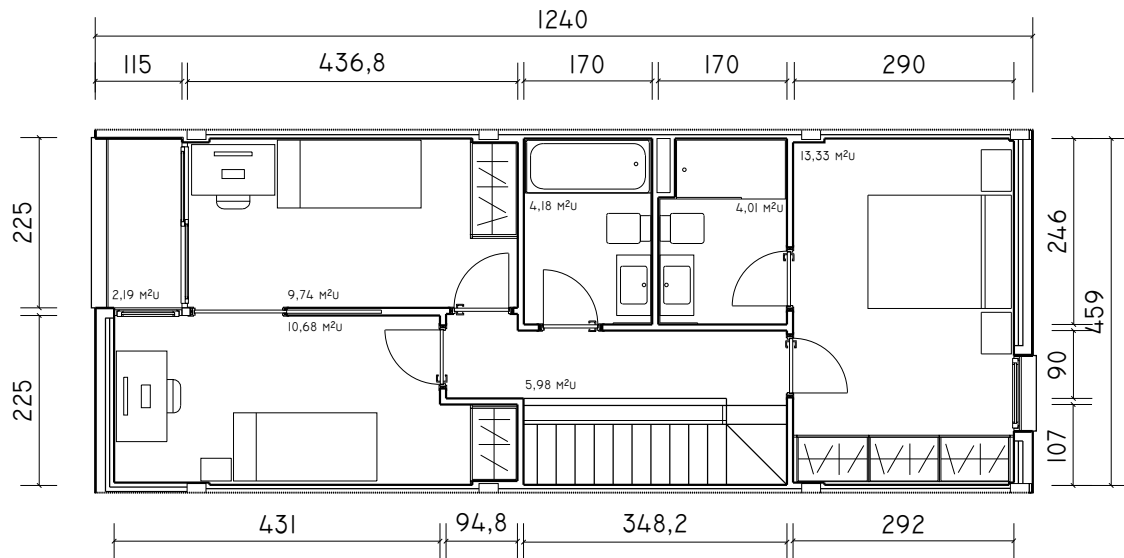

PLANTAS TIPO. VIV 2,3,4,5,8,9,10,11

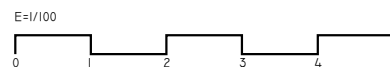

VIVIENDAS EN C/ OLOCAU. BENAGUACIL
ENERO 2026

ANTONIO IGLESIAS PERAL
ARQUITECTO COL. 5801