

SUPERFICIE CONSTRUIDA		VIVIENDA	
Total vivienda	119,66 m ²	01 terraza cub. salón	09,20 m ²
Terrazas exteriores	16,10 m ²	02 comedor cocina	44,34 m ²
Aparcamiento	18,70 m ²	03 aseo cortesia	01,50 m ²
SUPERFICIE ÚTIL	113,68 m²	04 dormitorio ppal.	13,34 m ²
VIVIENDA	94,29 m²	05 baño dorm. ppal.	04,00 m ²
Terraza cub. (100%)	11,34 m ²	06 baño dormitorios	04,16 m ²
Terraza des. (50%)	8,05 m ²	07 dormitorio 2	10,09 m ²
		08 dormitorio 3	10,69 m ²
		09 escalera	01,89 m ²
		10 corredor	04,28 m ²
SUP. PARCELA	125,04 m²	11 terraza cub. dorm.	02,14 m ²

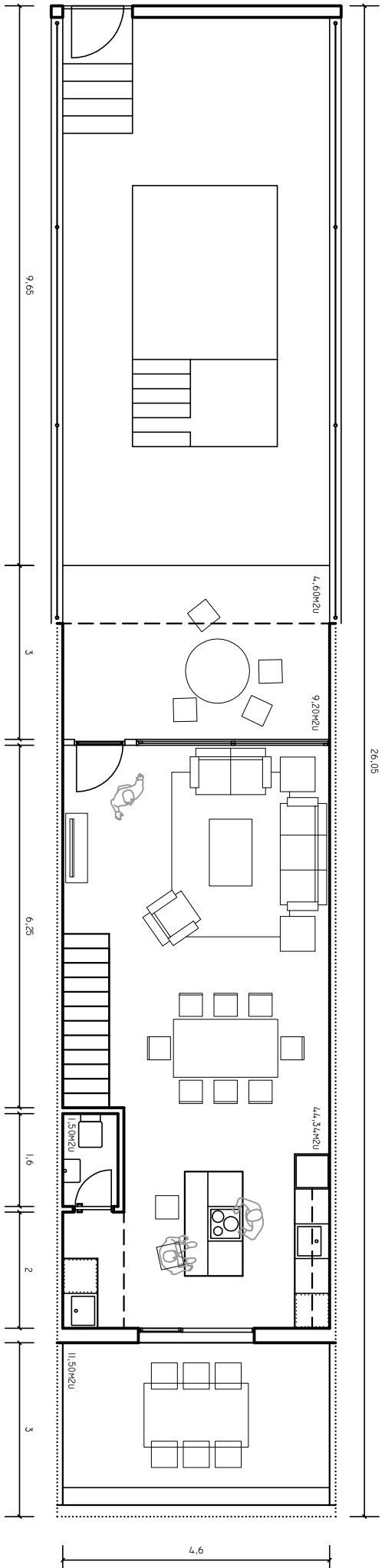

PLANTAS TIPO. VIV 2,3,4,5,8,9,10,11

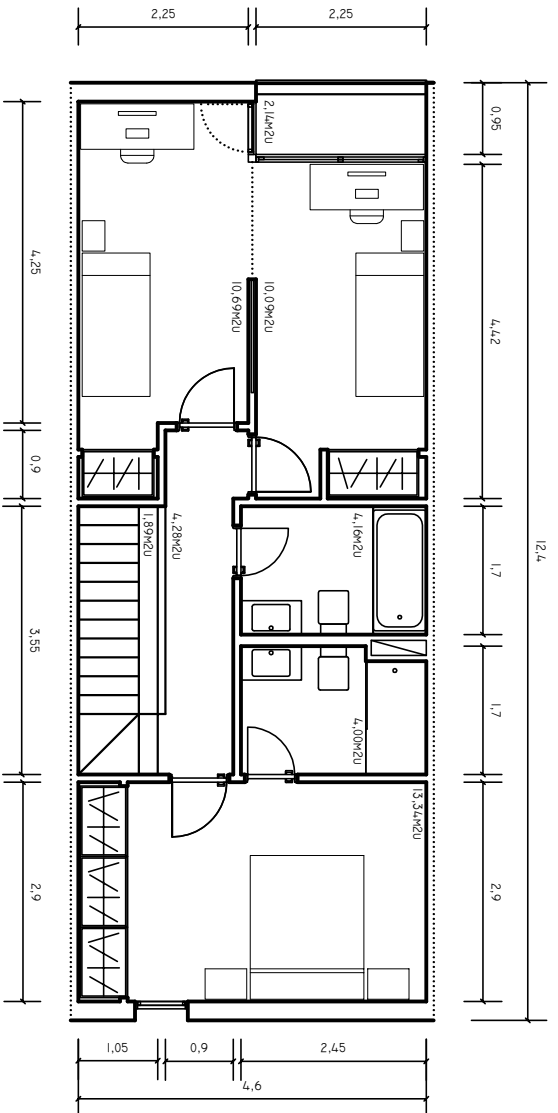

VIVIENDAS EN C/ OLOCAU, BENAGUACIL
ENERO 2023

Antonio Iglesias Peral
Arquitecto col. 5801