

SUPERFICIE CONSTRUIDA	
Total vivienda	119,66 m ²
Terrazas exteriores	16,10 m ²
Aparcamiento	18,70 m ²
SUPERFICIE ÚTIL	113,68 m²
VIVIENDA	94,29 m²
Terraza cub. (100%)	11,34 m ²
Terraza des. (50%)	8,05 m ²
SUP. PARCELA	261,56 m²

VIVIENDA	
01 terraza cub. salón	09,20 m ²
02 comedor cocina	44,34 m ²
03 aseo cortesía	01,50 m ²
04 dormitorio ppal.	13,34 m ²
05 baño dorm. ppal.	04,00 m ²
06 baño dormitorios	04,16 m ²
07 dormitorio 2	10,09 m ²
08 dormitorio 3	10,69 m ²
09 escalera	01,89 m ²
10 corredor	04,28 m ²
11 terraza cub. dorm.	02,14 m ²

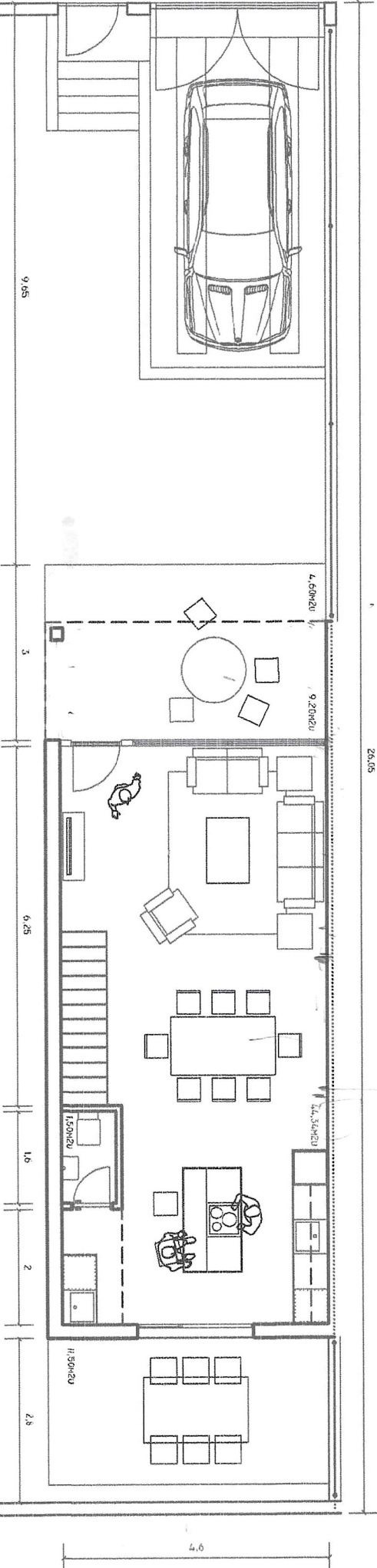

PLANTAS VIVIENDA 1

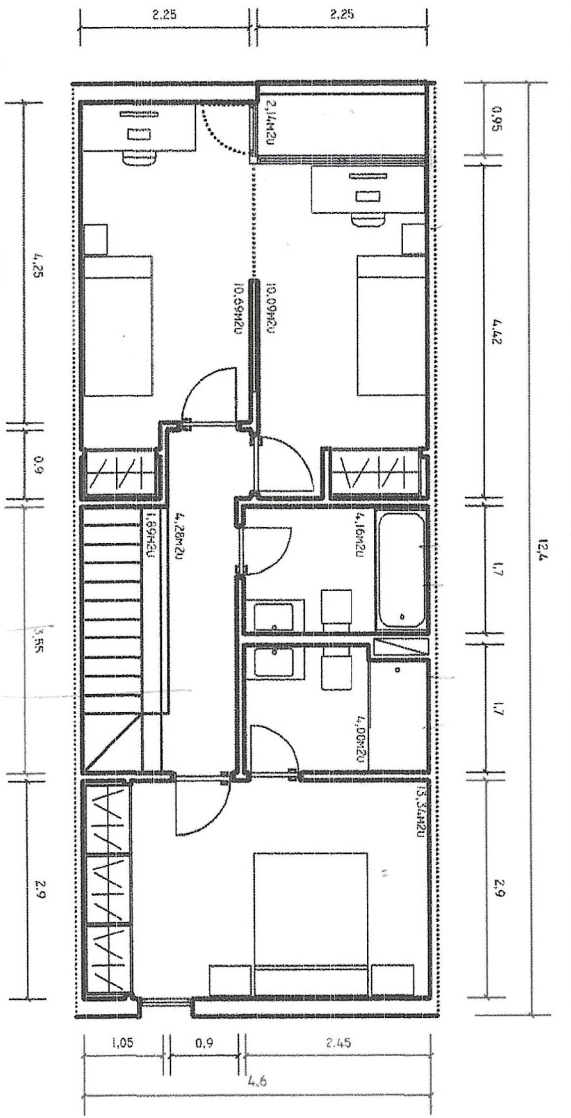

VIVIENDAS EN C/ OLOCAU, BENAGUACIL
ENERO 2023

Antonio Iglesias Peral
Arquitecto col. 5801