

SUPERFICIE CONSTRUIDA	
TOTAL VIVIENDA	136,71 m ²
TERRAZAS EXTERIORES	16,10 m ²
APARCAMIENTO	18,70 m ²
SUPERFICIE ÚTIL	127,05 m ²
VIVIENDA	107,66 m ²
TERRAZA CUB.(100%)	11,34 m ²
TERRAZA DES.(50%)	8,05 m ²
SUP. PARCELA	238,14 m ²

VIVIENDA	119,00 m ²
01 TERRAZA CUB. SALÓN	9,20 m ²
02 COMEDOR COCINA	44,34 m ²
03 DESPENSA	01,50 m ²
04 DORMITORIO PPAL.	13,34 m ²
05 BAÑO DORM. PPAL.	04,00 m ²
06 BAÑO DORMITORIOS	04,16 m ²
07 DORMITORIO 2	10,09 m ²
08 DORMITORIO 3	10,69 m ²
09 ESCALERA	01,89 m ²
10 CORREDOR	04,28 m ²
11 TERRAZA CUB. DORM.	02,14 m ²
12 DORMITORIO 4	08,78 m ²
13 BAÑO DORMITORIO 4	04,59 m ²

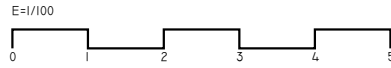

VIVIENDAS EN C/ OLOCAU. BENAGUACIL
ENERO 2026

ANTONIO IGLESIAS PERAL
ARQUITECTO CO.L. 5801

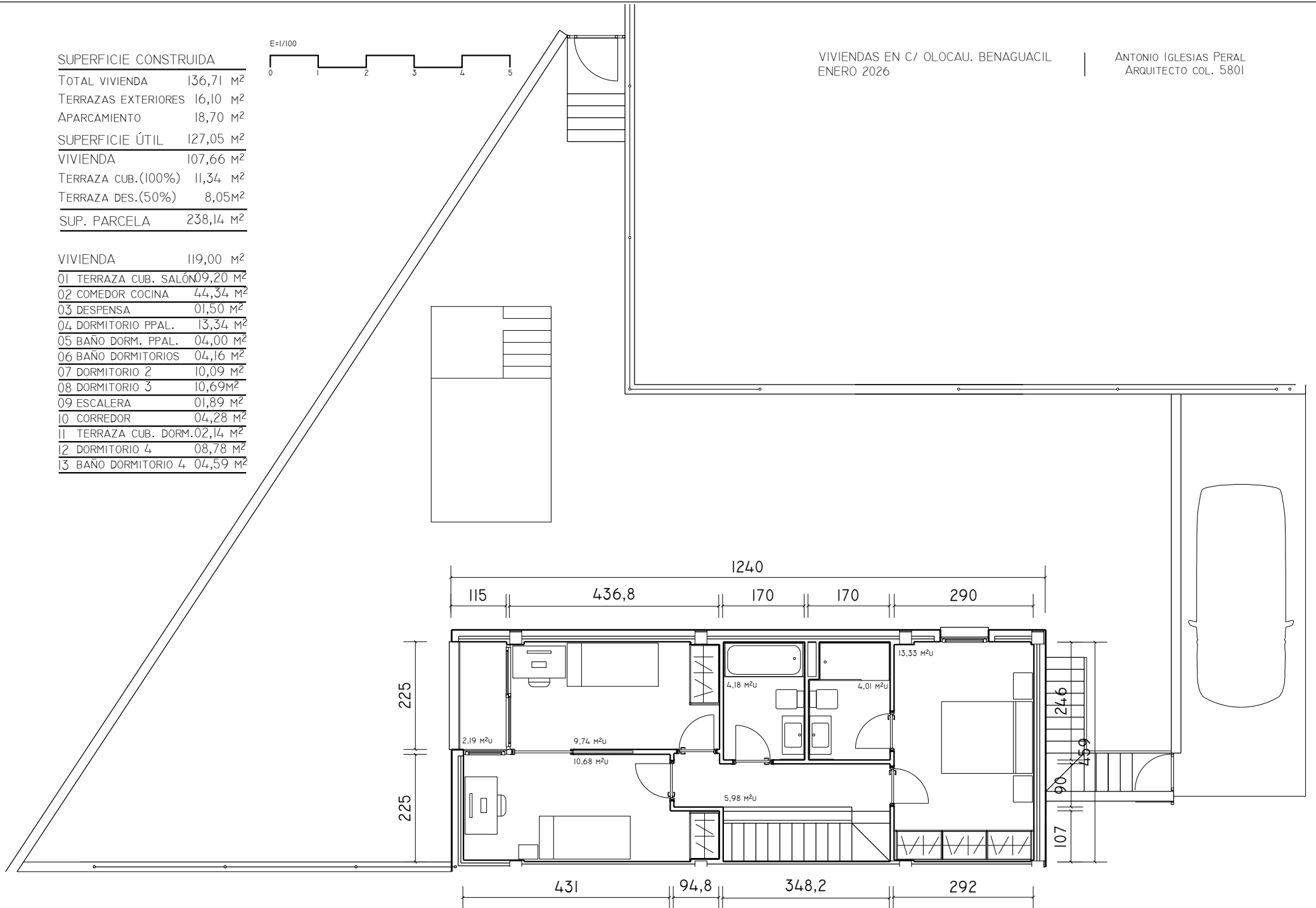

PLANTA BAJA. VIVI5